Купить дачу, дом, коттедж за 700 000 рублей на Павших Партизан, 57/1

Республика Хакасия, Бейский район, Бея, Павших Партизан, 57/1

700 000 Р
11 667Р за м^2

60.00 м^2
Общая

10.00 м^2
Кухня

Дом техкомнатный, идеален для проживания в сельской местности. Во дворе скважина, хорошая баня, гараж, ухоженный огород, в саду плодовые деревья. Можно купить, используя маткапитал

6 с 01.10.2024, обновлен 19.08.2025

Продавец: Ольга

Телефон: 8 (913) 057-08-01

Характеристики
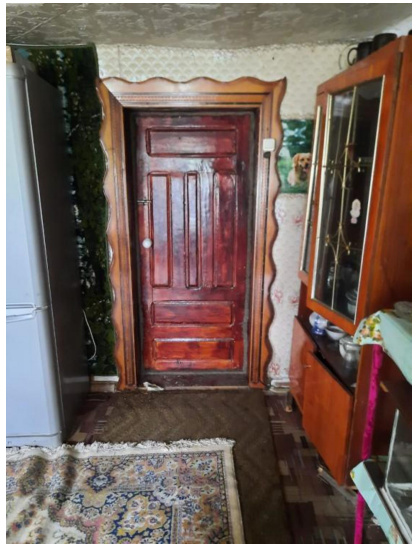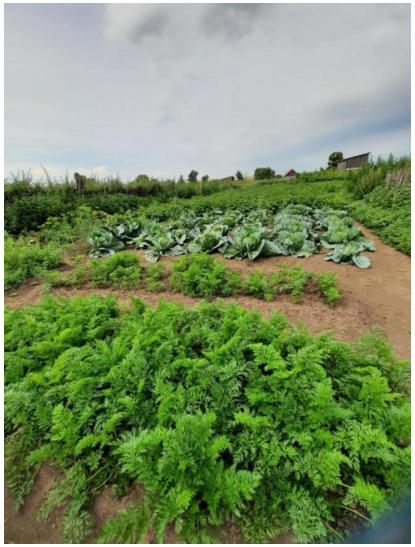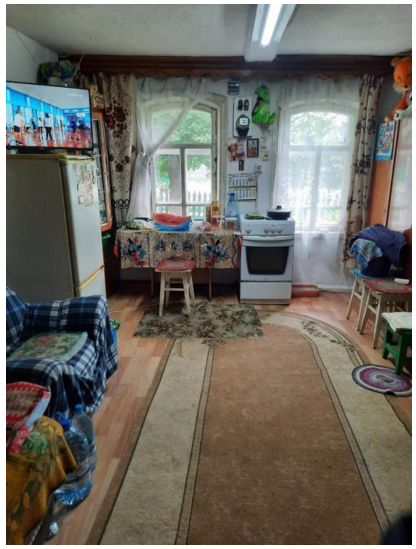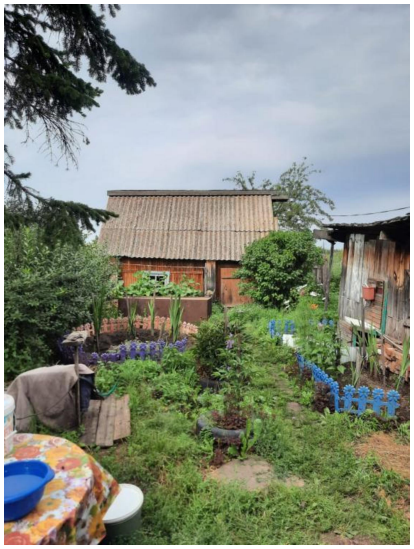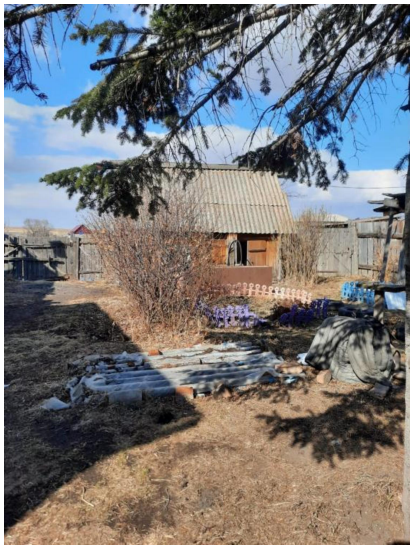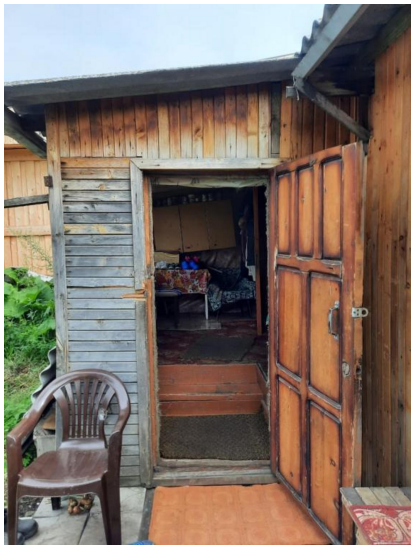
Площадь кухни	10.00 кв. м	Этажей всего	1
Площадь участка	30 сот