Купить квартиру за 4 250 000 рублей на Заводской микрорайон

Республика Хакасия, Саяногорск, Заводской микрорайон

4 250 000 Р
72 279Р за м^2

58.80 м^2	6.50 м^2	1 из 5
Общая	Кухня	Этаж

Продаем 3-комнатную квартиру, планировка КСРЗ. Под ремонт на свой вкус. Заводской мкр. Общеобразовательная школа за домом, рядом детский сад, торговые центры, рынок, почта, автовокзал, остановка общественного транспорта, сбербанк.

0 с 01.10.2024, обновлен 30.09.2025

Продавец: Наталья

Телефон: 8 (923) 581-41-31

Характеристики
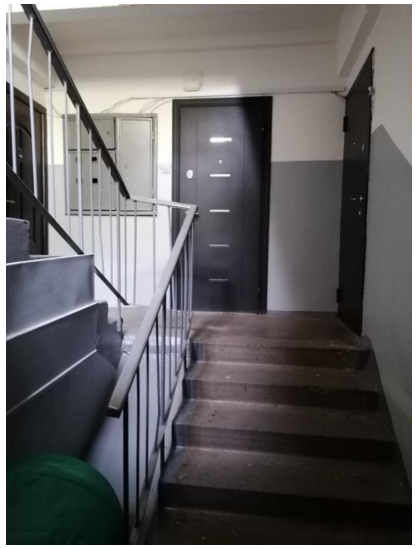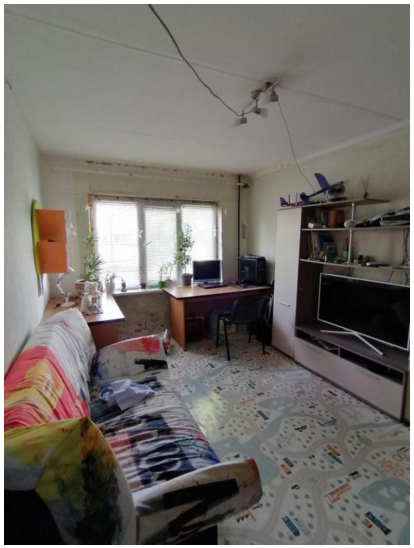
Количество комнат	3	Этаж	1
Этажей всего	5	Наличие телефона	да
Наличие балкона	да	Санузел	раздельный с/у
Площадь кухни	6.50 кв. м