Купить квартиру за 3 600 000 рублей на Заводской микрорайон, 14

Республика Хакасия, Саяногорск, Заводской микрорайон, 14

3 600 000 Р
61 224Р за м^2

58.80 м^2	40.70 м^2	6.40 м^2	2 из 5
Общая	Жилая	Кухня	Этаж

Продам тёплую, уютную 3-комн квартиру. Спокойный тихий двор для детей и вечерних прогулок. Отличный вариант для большой и дружной семьи. Комфортный второй этаж удобен абсолютно для всех. Большой застеклёный балкон. Рядом вся необходимая инфраструктура. В шаговой доступности, школа, садик, различные супермаркеты и дискаунтеры, остановка. Квартира чистая без обременений, 2 взрослых собственника. Гарантия юридического сопровождения до окончания сделки. Помощь в оформлении ипотеки и материнского капитала. ЗВОНИТЕ.

0 с 01.10.2024, обновлен 19.08.2025

Продавец: Лидер

Телефон: 8 (902) 468-17-04

Характеристики

Количество комнат	3	Тип дома	панельный
Этаж	2	Этажей всего	5
Наличие телефона	да	Наличие балкона	да
Санузел	раздельный с/у	Площадь жилая	40.70 кв. м
Площадь кухни	6.40 кв. м		
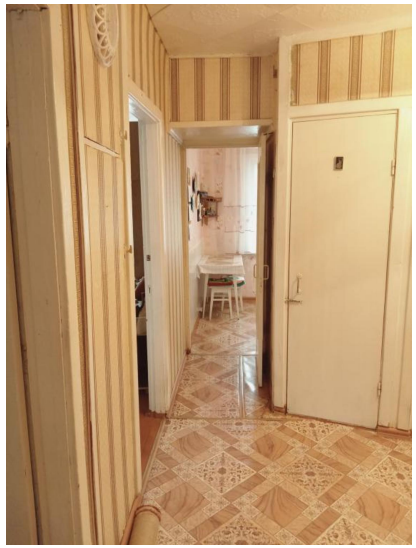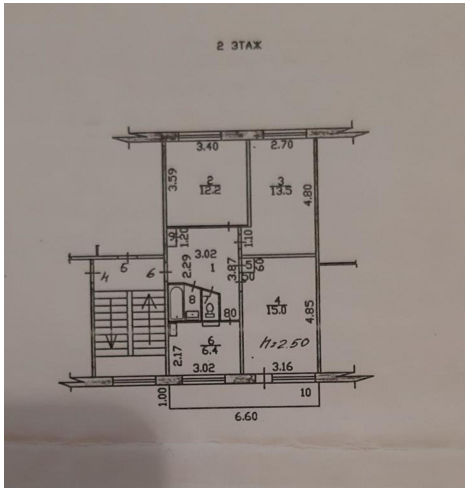
https://hakasiya.restate.ru/obj/prodazha-kvartiri-zavodskoy-mikrorayon-14-18230400777/