Купить квартиру за 2 700 000 рублей на Заводской микрорайон , 7

Республика Хакасия, Саяногорск, Заводской микрорайон , 7

2 700 000 Р
58 696Р за м^2

46.00 м^2	36.00 м^2	7.00 м^2	5 из 5
Общая	Жилая	Кухня	Этаж

Продам квартиру гэс планировки с балконом. Комнаты большие, раздельные. Сделан косметический ремонт. Окна пвх,сантехника поменяна, батареи радиаторы, балкон остекление пластиком, линолеум. Ванная комната в кафеле и плитка на полу. Встроенная гардеробная. Квартира теплая, светлая...Во дворе детская площадка, детский сад, две школы, магазины и тд... Один собственник. Без долгов, нет обременений. Полная стоимость в договоре.

1 с 29.10.2024, обновлен 07.10.2025

Продавец: Кварталград

Телефон: 8 (923) 390-27-83

Характеристики

Количество комнат	2	Тип дома	панельный
Этаж	5	Этажей всего	5
Наличие телефона	да	Наличие балкона	да
Санузел	совмещенный с/у	Площадь жилая	36.00 кв. м
Площадь кухни	7.00 кв. м		

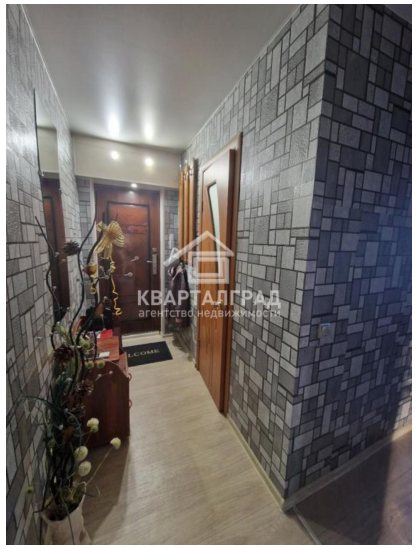
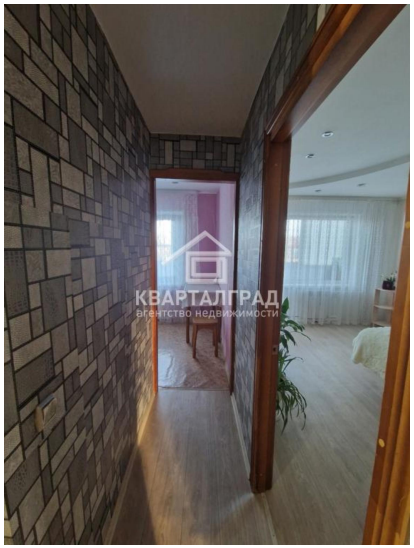

КВАРТАЛГРАД
агентство недвижимости

КВАРТАЛГРАД
агентство недвижимости