Сдать квартиру за 20 000 рублей на улица Генерала Тихонова, 6Б

Республика Хакасия, Черногорск, улица Генерала Тихонова, 6Б

20 000 Р в месяц

34.00 м^2	20.00 м^2	2 из 6
Общая	Жилая	Этаж

Сдам в аренду квартиру в новом кирпичном доме . На длительный срок!

8 с 08.07.2025, обновлен 08.07.2025

Продавец: Собственник

Телефон: +79134404714

Характеристики
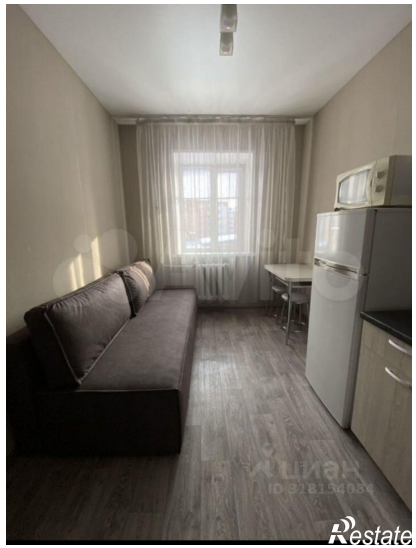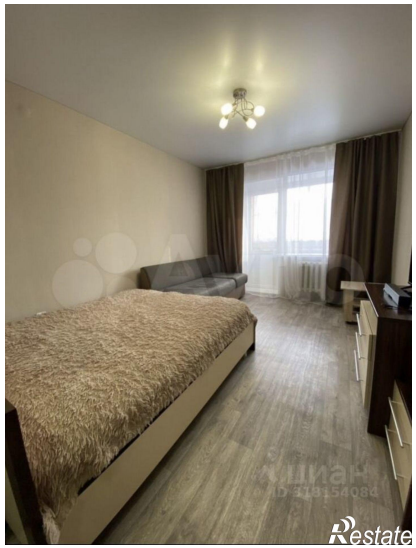
Количество комнат	1	Тип дома	кирпичный
Этаж	2	Этажей всего	6
Площадь жилая	20.00 кв. м