Купить квартиру за 5 100 000 рублей на Черногорск, Линейная улица, 257

Республика Хакасия, Черногорск, Линейная улица, 257

5 100 000 Р
91 071Р за м^2

56.00 м^2	9.00 м^2	5 из 5
Общая	Кухня	Этаж

Продается двухкомнатная квартира улучшенной планировки в новом доме на улице Линейной в Черногорске. Объект находится в отличном состоянии: установлены пластиковые окна, межкомнатные двери, полы покрыты линолеумом, в ванной комнате уложена кафельная плитка. Квартира готова к проживанию и не требует дополнительных вложений в ремонт. Расположение объекта отличается удобной транспортной доступностью — в непосредственной близости находится автовокзал, что обеспечивает быструю связь с другими районами города и пригородами. В шаговой доступности расположены магазины повседневного спроса, включая «Пятерочку» и «Фикс Прайс», а также школа №19, что делает это место особенно привлекательным для семей с детьми. Владельцы рассматривают возможность обмена на трехкомнатную квартиру в Абакане и готовы обсудить различные варианты сделки. Для получения дополнительной информации и организации просмотра свяжитесь с продавцом. Квартира представляет собой выгодное вложение в недвижимость благодаря удачному расположению, качественной отделке и развитой инфраструктуре района. Код пользователя: 176552 Номер в базе: 9054357

0 с 13.07.2025, обновлен 13.07.2025

Продавец: Банина Марина Геннадьевна

Телефон: +79618954929

Характеристики

Количество комнат	2	Этаж	5
Этажей всего	5	Площадь кухни	9.00 кв. м
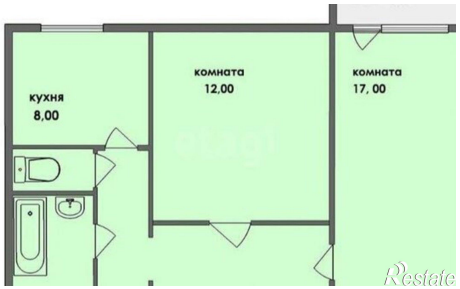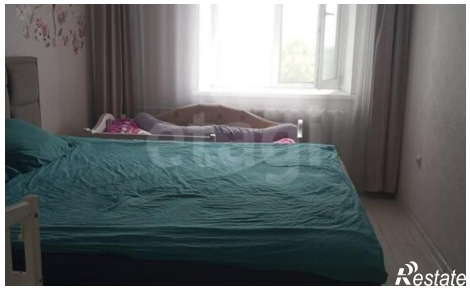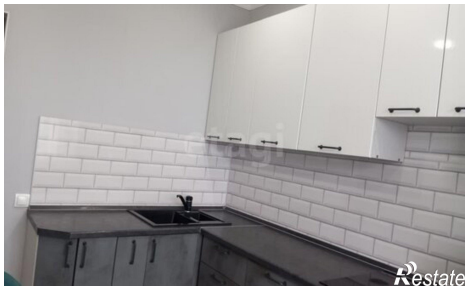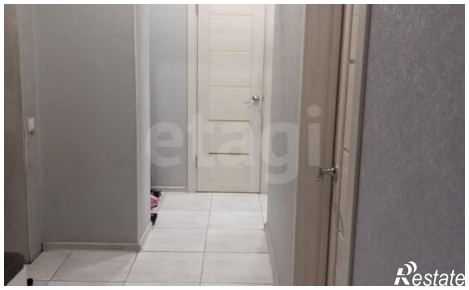
https://hakasiya.restate.ru/obj/prodazha-dvuhkomnatnoy-kvartiri-chernogorsk-lineynaya-ulica-257-18232281845/